KEKEISEN

UBF 3500/10

Lagernummer :1022-E06373

MASCHINEN-DATEN

Maschinenart	: Bettfräsmaschine - Universal
Fabrikat	: KEKEISEN
Typ	: UBF 3500/10
Baujahr	: 1995
Steuerungsart	: CNC
Steuerung	: Heidenhain iTNC 530
Lagerort	: Deutschland
Herkunftsland	: Deutschland
Lieferzeit	: Kurzfristig
Frachtbasis	: Ab Standort, ohne Demontage und Verladung
Preis	: auf Anfrage

TECHNISCHE DATEN

x-Weg	3500	mm
y-Weg	1000	mm
z-Weg	900	mm
Steuerung	Heidenhain iTNC 530	
Maschinengewicht ca.	21	t
Raumbedarf ca.	10770 x 4100 x 3150	m

TECHNISCHE BESCHREIBUNG

Steuerung: Heidenhain iTNC 530

Betriebsstunden: 54.631 h
X-Achse: 3500 mm
Y-Achse: 1000 mm
Z-Achse: 900 mm
Antriebsleistung: 30 kW
Drehzahlbereich: 20–3800 U/min
Eilgang: 15 m/min

Änderungen und Irrtum in den technischen Details und Angaben vorbehalten.

KEKEISEN

UBF 3500/10

Lagernummer :1022-E06373

Vorschubgeschwindigkeit: 4 m/min
Aufspannfläche: 2x 1600 x 960 mm
Max. Tischbelastung: 2 x 4000 kg
Maschinengewicht (ca.): 21 t

Maschinenabmessungen (BxTxH): 10770 x 4100 x 3150 mm
Technische Daten / Zubehör
Universal-Bettfräs- und Bohrwerk
Fräskopfposition: Vertikal, horizontal (oben, mittig, links, rechts)
Heidenhain TS 120 3D-Tastsystem
Kekeisen TW 32 Trommelwerkzeugwechsler
Knoll Scharnierband-Späneförderer

VIDEO-LINKS

Video No.1 : https://www.youtube.com/embed/PEwhxSbQZ48

WEB-LINK

http://mhp.logotech.de/hpm/v7/Datenblatt/datenblatt.php?machineno=1022-E06373

Änderungen und Irrtum in den technischen Details und Angaben vorbehalten.

An der Spielbank 4 · 40789 Monheim Fon: 02173 - 39494-0 · maschinen@knops.de · www.knops.de

KEKEISEN

UBF 3500/10

Lagernummer :1022-E06373

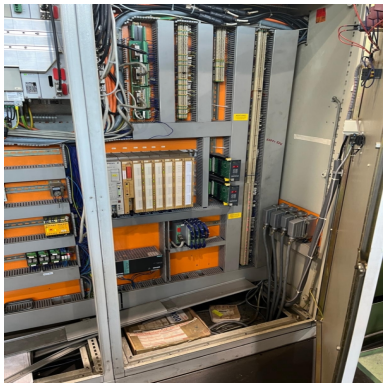

Änderungen und Irrtum in den technischen Details und Angaben vorbehalten.

An der Spielbank 4 · 40789 Monheim Fon: 02173 - 39494-0 · maschinen@knops.de · www.knops.de