R+S Technik



Lagernummer :1022-E06135

MASCHINEN-DATEN

Maschinenart	: 4-Säulenpresse - Hydraulisch
Fabrikat	: R+S Technik
Typ	:
Baujahr	: 2013
Steuerungsart	: CNC
Steuerung	:
Lagerort	: Deutschland
Herkunftsland	:
Lieferzeit	: Sofort
Frachtbasis	: ab Lager
Preis	: auf Anfrage

TECHNISCHE DATEN

Druck	200	t
Tischfläche	2100 x 1400	mm
Durchgangsbreite	2122	mm
Gesamtleistungsbedarf	60	kW
Maschinengewicht ca.	35	t

TECHNISCHE BESCHREIBUNG

Presse/Stanze mit Spritzgießeinheit

200 ton Stanze Oberkolbenpresse mit Spritzgießmaschine (400to)
Zusätzliche Zuhaltung über 4 Power Strokes
Hersteller: R+S Technik
Baujahr: 2013 / Umbau 2016
Netzspannung/Frequenz: 400V/50Hz 3~(N/PE
Anschlussleistung: 60KW
Gewicht ca. 35000kg

Änderungen und Irrtum in den technischen Details und Angaben vorbehalten.

R+S Technik

Lagernummer :1022-E06135

VIDEO-LINKS

WEB-LINK

http://mhp.logotech.de/hpm/v7/Datenblatt/datenblatt.php?machineno=1022-E06135

Änderungen und Irrtum in den technischen Details und Angaben vorbehalten.

R+S Technik

Lagernummer :1022-E06135

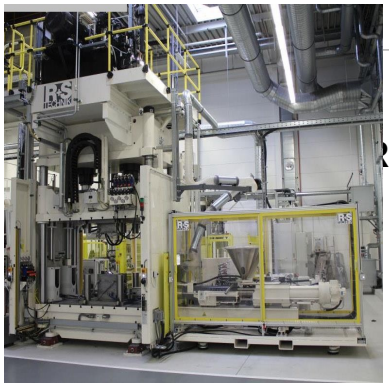

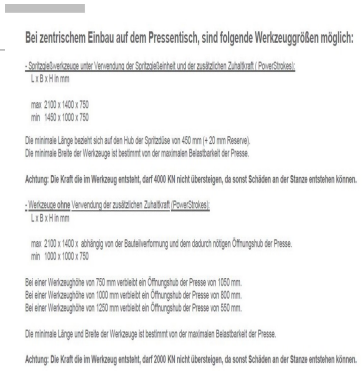

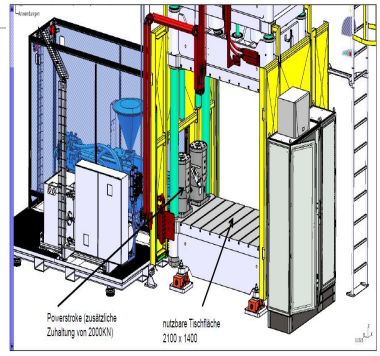

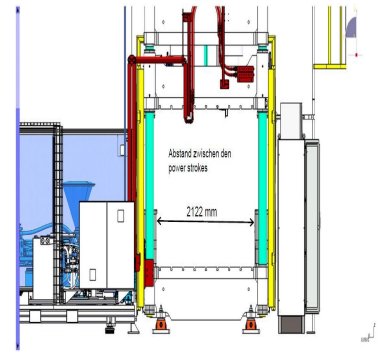

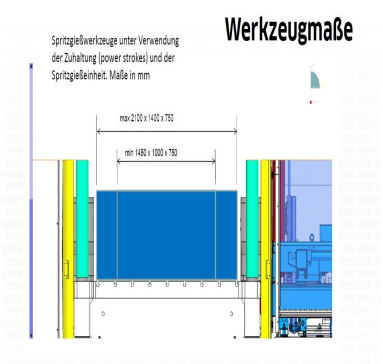

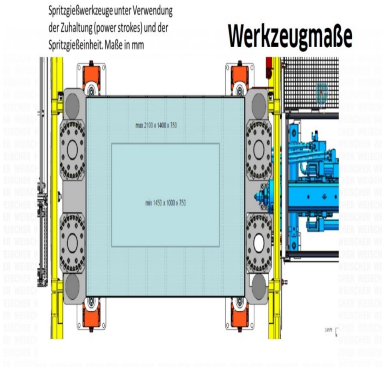

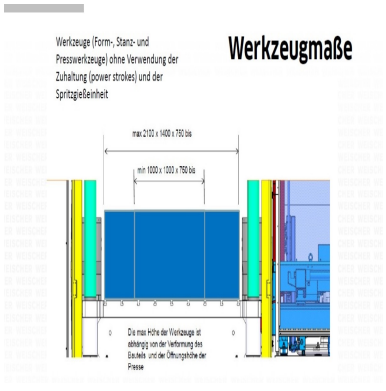

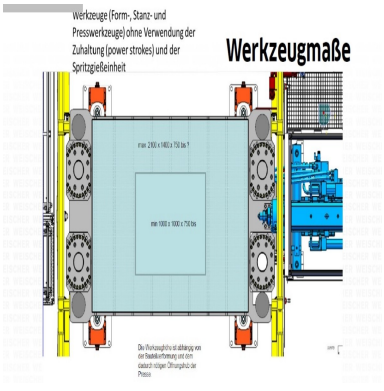

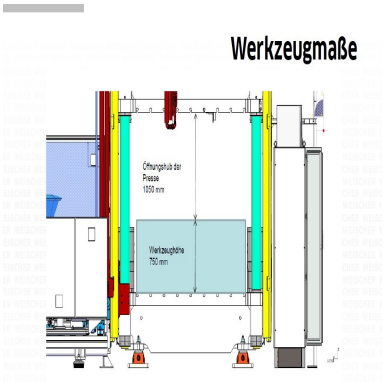

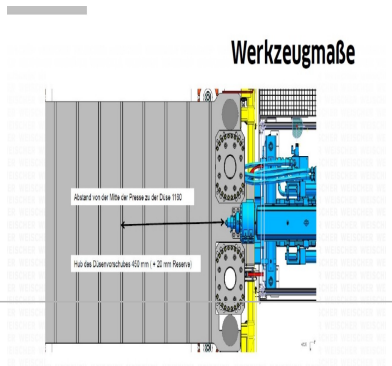

Änderungen und Irrtum in den technischen Details und Angaben vorbehalten.